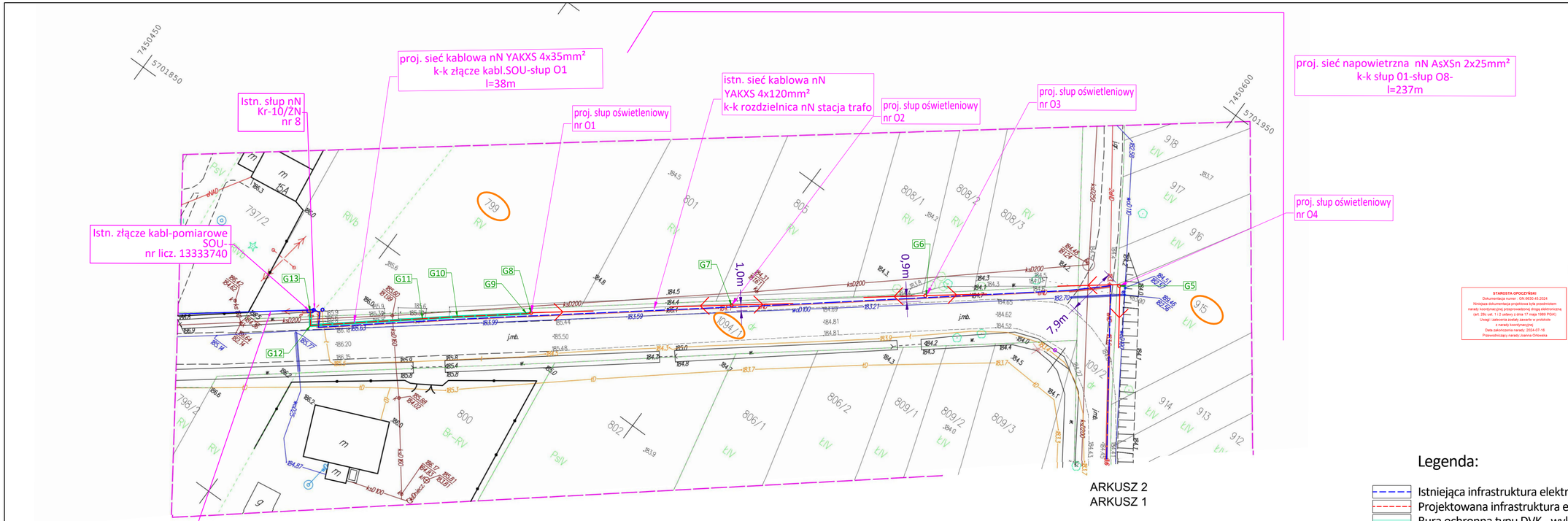

STAROSTA OPOCZYŃSKI
Dokumentacja numer : GN.6630.40.2024
Niniejsza dokumentacja projektowa była przedmiotem
narady koordynacyjnej przeprowadzonej drogą elektroniczną
(art. 29c ust. 1-2 ustawy z dnia 17 maja 1989 PGKi).
Uwagi i zalecenia zostały zawarte w protokole
z narady koordynacyjnej.
Data zakończenia narady: 2024-07-16
Przewodniczący narady Joanna Orłowska

Elektronicznie
podpisany przez
Joanna Maria
Orłowska
Data: 2024.07.16
10:35:24 +02'00'

MAPA DO CELÓW PROJEKTOWYCH
ARKUSZ 2 (2)

SKALA 1:500

Woj.: łódzkie
Pow.: opoczyński
Gm.: 100704_5 Opoczno - obszar wiejski
Obr.: 0013 Kolonia Kruszewiec
KERG: GN.6641.753.2024

Ukł wsp.: 2000/7
Ukł. wys.: PL-EVRF2007-NH

Wykonawca: Azako Andrzej Zalega
Dzielna 32dB, 26-300 Opoczno
Kierownik prac: Sławomir Tyka
Nr uprawnień: 13792
Data opracowania: 22.04.2024

Nie wyklucza się istnienia w terenie również urządzeń podziemnych ułożonych, a nie zgłoszonych do inwentaryzacji geodezyjnej.
Mapa została wykonana bez ustalenia obciążeń służebnościami gruntowymi ujawnionymi w księgach wieczystych.
Granice na podpstawie danych egib.
Mapa wykonana zgodnie z rozporządzeniem BDOT500.

Sporządziła: Aneta Baran

---------- - zakres

Poświadczam , że niniejszy dokument został opracowany w wyniku prac geodezyjnych i kartograficznych, których rezultaty zawiera operat techniczny pozytywnie zweryfikowany. Jednocześnie informuję, że jestem świadoma odpowiedzialności karnej za złożenie fałszywego oświadczenia.

Identyfikator zgłoszenia prac geodezyjnych	GN.6641.753.2024
Organ służby geodezyjnej, który otrzymał zgłoszenie	Starosta Opoczyński
Wykonawca prac geodezyjnych	Azako Andrzej Zalega
Nr oraz data sporządzenia dokumentu zawierającego wynik pozytywnej weryfikacji	Protokół Weryfikacji P.1007.2024.966 04.06.2024
Imię i nazwisko oraz nr uprawnień zawodowych kierownika prac	Sławomir Tyka Nr upr.: 13792

Za zgodność z oryginałem
Paweł Kowalczyk
upr. bud. LOD/1927/POOE/12

Elektronicznie
podpisany przez Paweł
Karol Kowalczyk
Data: 2024.06.24
09:25:25 +02'00'

Dokument podpisany przez
Sławomir Tyka
Data: 2024.06.04 13:01:38
CEST

Legenda:

- Istniejąca infrastruktura elektroenergetyczna - bez zmian
- Projektowana infrastruktura elektroenergetyczna
- Rura ochronna typu DVK - wykop otwarty
- Opis projektowanej infrastruktury
- Oznaczenie numerów działek biorących udział w inewstycji
- G1 Współrzędne punktów geodezyjnych

Inwestor: Urząd Miejski w Opocznie,ul. Staromiejska 6, 26-300 Opoczno		
Jednostka projektowa: AZAKO Sp. z o.o., Dzielna 32dB, 26-300 Opoczno		
Nazwa i adres obiektu: Budowa oświetlenia ulicznego w msc. Kruszewiec Kolonia, gm. Opoczno, pow. opoczyński		
Stadium: Uzgodnienie	Nr projektu: S.IMO.240032.P	Nr umowy: TI/4/2024-Z
Projektował: Paweł Kowalczyk	Nr uprawnień: LOD/1927/POOE/12	
Asystował: Magdalena Leśniak	Nr uprawnień: ---	
Nazwa rysunku: Plan sytuacyjny projektowanej sieci uzbrojenia terenu	Data: 06.2024	Skala: 1:500
	Nr rysunku: E-02	Nr strony: .....